

RÉAMÉNAGEMENT DE L'AVENUE DE FLANDRE : POUR LA SANTÉ DE TOU·TE·S, SOYONS AMBITIEUX·SES, VOTONS POUR LE SCÉNARIO 2 !

L'avenue de Flandre, longue de plus de 1 500 mètres est l'un des axes les plus pollués du 19ème, avec une qualité d'air comparable à celle du périphérique !

Or, la pollution coûte en moyenne 9 mois d'espérance de vie à un parisien et est à l'origine de nombreux problèmes de santé : toux, asthme, allergies, voire accidents cardio-vasculaires...

Les habitant.e.s de l'avenue de Flandre sont particulièrement exposé.e.s à cette pollution et aux nuisances occasionnées par la densité de la circulation automobile sur l'avenue. Pollution de l'air, bruit, embouteillages... le réaménagement de l'avenue de Flandre est un enjeu de santé publique et d'égalité entre les quartiers.

La création d'une piste cyclable dans le cadre du Plan Vélo est l'occasion de repenser l'avenue au profit des circulations douces : aménagements cyclables, création d'une promenade piétonne le long du terre-plein central, couloirs de bus, réduction de la place de la voiture...

Riverain.e.s et habitant.e.s de l'avenue de Flandre, mobilisons-nous pour que cette avenue devienne un lieu agréable à vivre !



À vous de décider !

L'avenir du 19e se décide avec les habitant.e.s. C'est maintenant à vous de choisir entre les trois scénarios proposés en votant physiquement ou par internet à partir du 11 décembre 2017.

Par internet :

À partir du lundi 11 décembre 2017 jusqu'au 12 janvier 2018 :

<https://www.mairie19.paris.fr/actualites/projet-de-piste-cyclable-avenue-de-flandre-172>

Vous pourrez également voter :

- Le 14 décembre de 10 h à 13 h au marché de Joinville
- Le 16 décembre de 10 h à 13 h : déambulation autour du magasin « Casino » de l'avenue de Flandre
- Le 19 décembre de 10 h à 13 h au marché Crimée-Curial
- Le 20 décembre de 14 h 30 à 16 h 30 au Centre Paris Anim' Mathis
- Le 21 décembre de 10 h à 13 h au marché de Joinville
- Le 22 décembre de 11 h à 14 h à l'École nationale d'architecture Paris/Villette
- Le 6 janvier de 10 h à 13 h à la Poste (67 avenue de Flandre)
- Le 7 janvier de 11 h à 14 h au marché de Joinville
- Le 9 janvier de 11 h à 14 h au marché Crimée Curial
- Le 11 janvier de 10 h à 13 h au marché de Joinville
- Le 12 janvier de 9 h 30 à 12 h 30 au marché de Crimée Curial
- Le 13 janvier de 12 h à 14 h déambulation autour du magasin « Casino » de l'avenue de Flandre

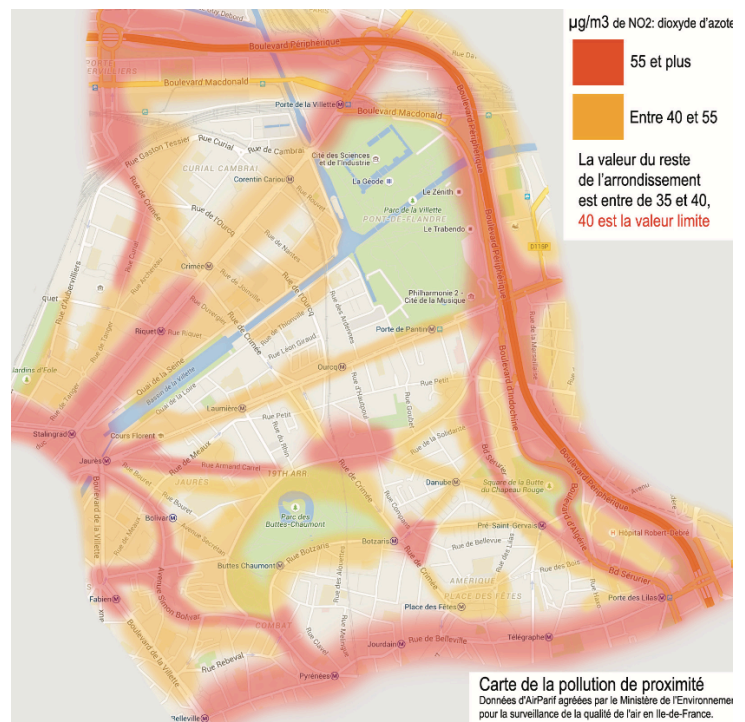

Par courrier :

En renvoyant le bulletin de vote ou en le déposant à la Mairie :

Votation citoyenne Flandre

5/7 place Armand-Carrel

75019 Paris

Pour plus d'informations :

<https://www.mairie19.paris.fr/actualites/projet-de-piste-cyclable-avenue-de-flandre-172>





Pourquoi voter pour le scénario n°2 ?

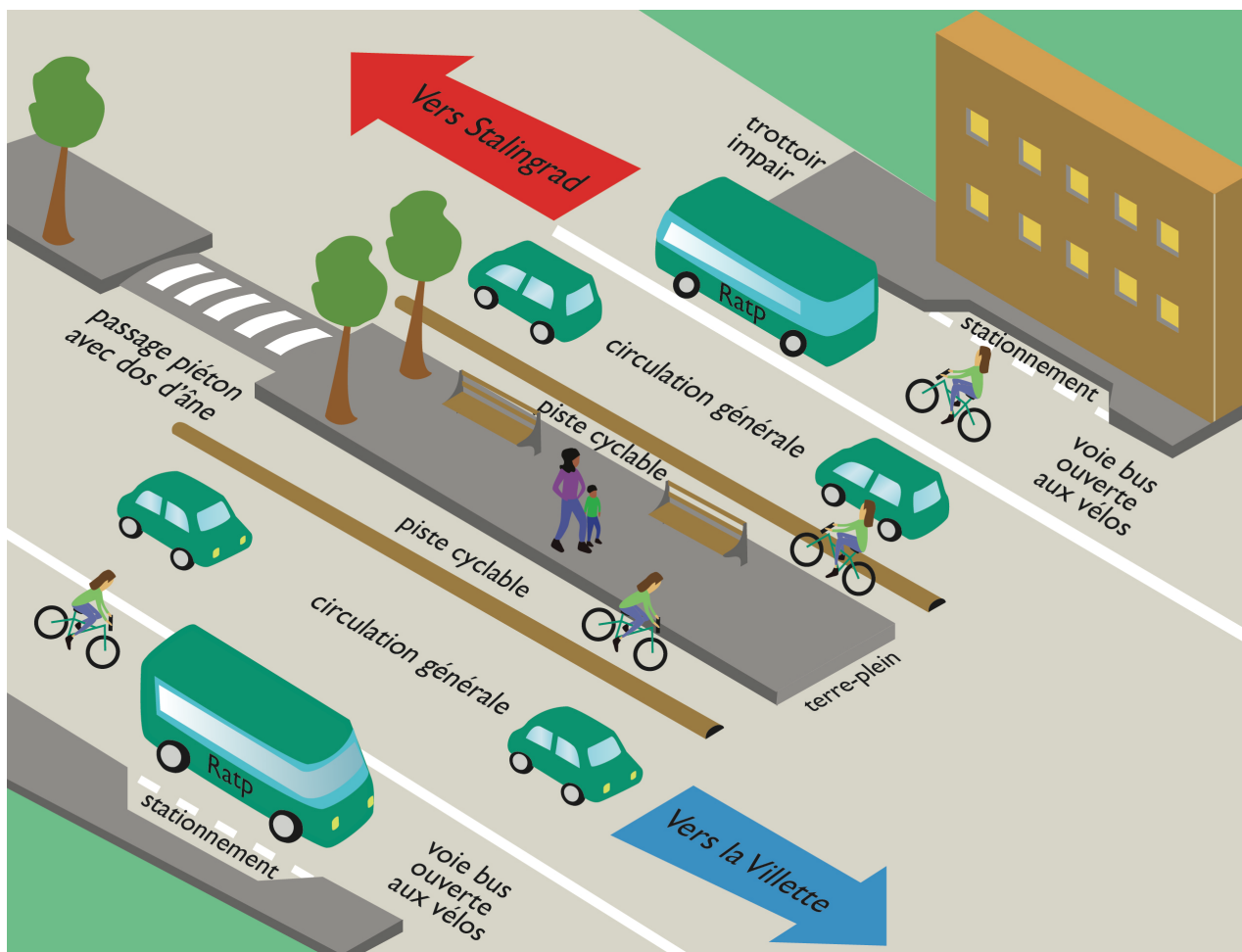

Scénario n°2 – Visuel site Mairie du 19^{ème}

Le scénario 2, c'est **la création d'une promenade piétonne continue et sécurisée sur le terre-plein central**, avec des passages piétons surélevés.

Le scénario 2, c'est aussi **la création de deux pistes cyclables protégées de chaque côté du terre-plein central et d'une voie de bus dédiée côté impair**, afin de faciliter la circulation du bus n°54 et d'améliorer sa régularité.

Enfin, le scénario 2, permet l'apaisement de la circulation automobile et la réduction de la pollution atmosphérique et sonore, grâce à la réduction du stationnement de surface.

Site internet : paris19.eelv.fr
Courriel : groupelocaleelv19@gmail.com
Facebook : EELV Paris 19^e
Twitter : @eelv19

